

# PEMERINTAH & BENCANA

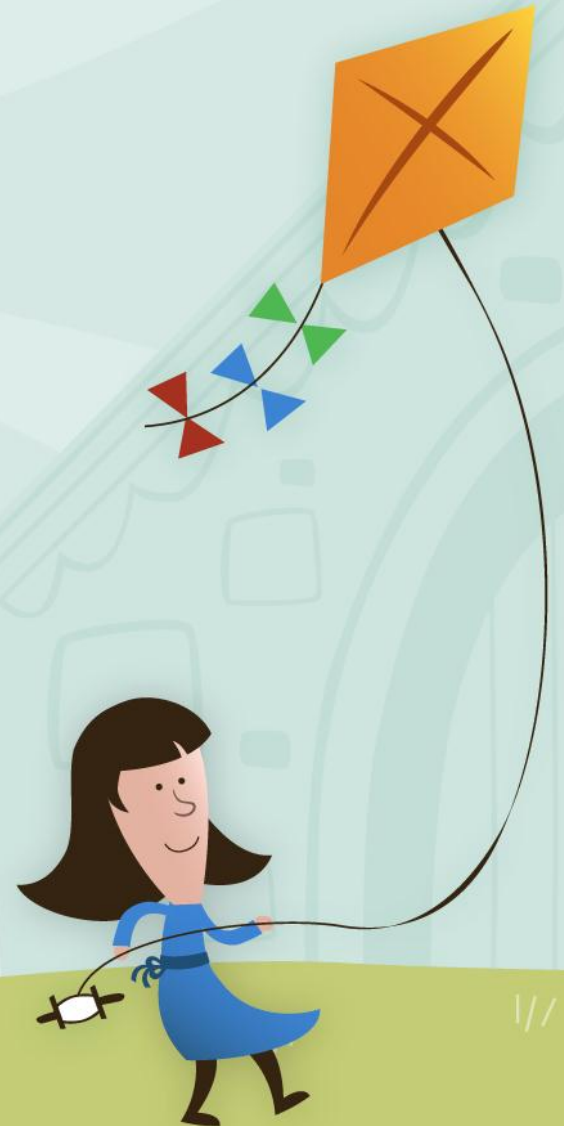

PEMERINTAH

Lembaga yang  
konsen pada  
bencana

UU NO. 24  
Tahun 2007

Sejak 2007  
BNPB  
BPBD

Subtitle





## Tugas BNPB :

1. Memberi pedoman dan pengarahan
2. Menetapkan standarisasi dan kebutuhan
3. Menyampaikan informasi kegiatan
4. Melaporkan hasil
5. Menggunakan dan bertanggungjawab dalam dana sumbangan dan APBN
6. Melaksanakan
7. Menyusun pedoman pembentukan BPBD



Pemerintah



Masyarakat  
Tangguh

Kearifan Lokal

Modal Sosial

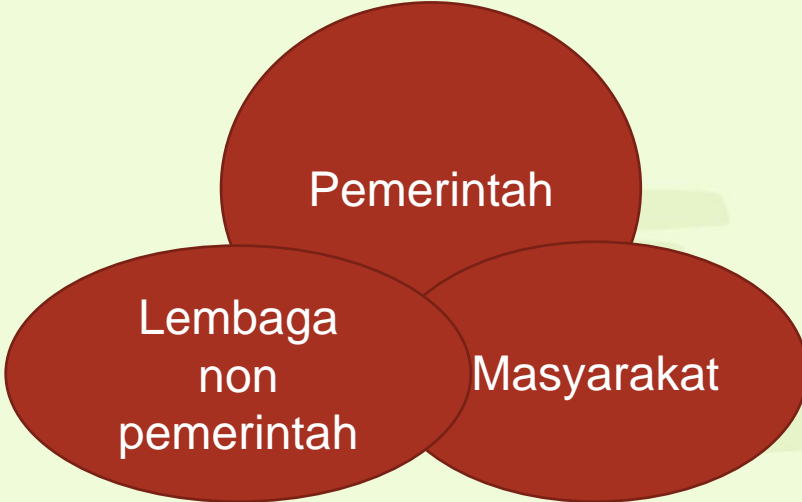

# ISU dan PROBLEM

1. Sikap saling menyalahkan
2. Koordinasi
3. Komunikasi dan Informasi
4. Distribusi Bantuan
5. Penanganan Kelompok Rentan dan Isu gender
6. Kehidupan Sosial Ekonomi
7. Masalah Sensitif (Pangan, kesehatan, papan dsb)





Add a

# BEWARE OF TSUNAMI!

## REDUCE RISK BEFORE TSUNAMI HAPPENS

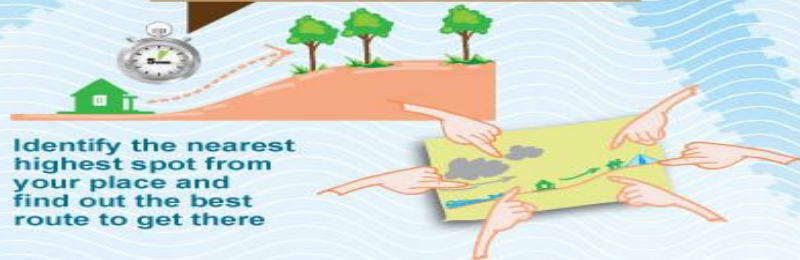

## KNOW THE NATURAL TSUNAMI WARNING SIGNS



The earthquake epicentrum is located in the ocean

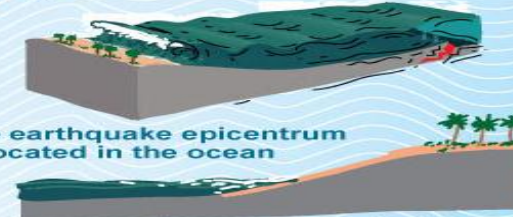

The seawater withdraws further than usual

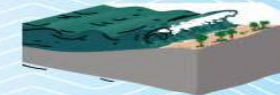

You see white foamy water from a distant and hear a roaring sound



## WHAT TO DO AFTER A MAJOR EARTHQUAKE HAPPENS?





# SIKLUS PENANGGULANGAN BENCANA



# Add a Slide Title - 5

